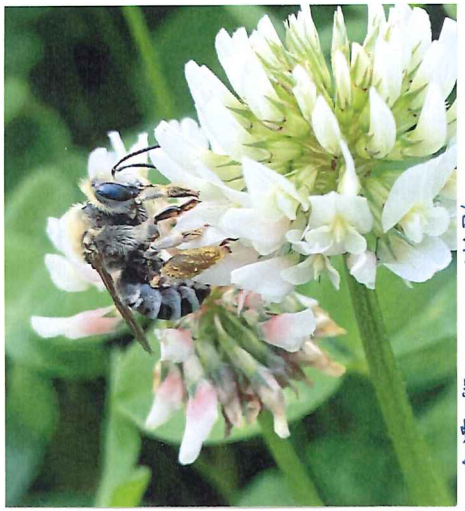

農薬不使用の畦のクローバー大好き♥♥

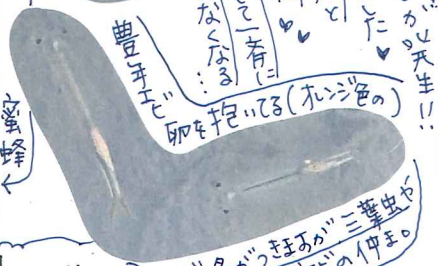

東の田んぼに一斉にすごい数の豊年エビが発生!!
こっちゃこっちゃ泳いでました♥
豊作だといいね♥
そこそこ一斉にいなくなる…
豊年エビ卵を抱いてる(オレンジ色の)

エビの名がつき主が三葉虫やミジンコ、カブトガニの仲間。

アールキューフエコ発行

機械植えっ!!はやっ!!…小走りなスピードで植えてゆきます!!

大きな大きなダブルレインボーがかかりました!!
世界が愛しく美しく希望に向いますように。

田んぼたより!! 2021.6時!

田植え!!です!! 田植えです、田植え…

そう、田植えのシーズンです。杉戸は早くも周りは完了している中、まだ植わっていない田んぼがちらほら…(今です)

育苗をハウスではなく露地でということもあり、遅くなるのは覚悟なのですが、それでもソワソワします… 昼夜の気温差が激しいので、皆さんご自愛されて来たる梅雨を乗越えましょうね!!

植えた直後は苗なめになったりしてますが…
もう翌日には葉がピンと立ってましたヨ!! 早い!!

でかくなったなぁ

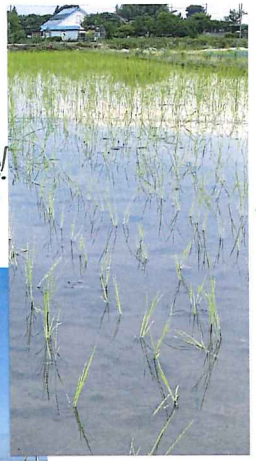

東海エリアまでは入梅… え?? これで関東入ってないの??
5月雨っぽかった…

5月はお日様が照らず…日照量昨年比5%だった週もあったとか…
曇天だと光を求めて縦伸びするのか…もれなく伸び伸びた。

すっきり晴天も反射!!

葉が立つのは根が泥に根付きはじめたって事ぢゃ!!
今年は根付くのが(活着)早い!?